Nob

Mamette

1

Engeltjes en duiven

MATSUOKA

TUUUT!
RHEUUH
BIP BIP
TUUT!
TEUTT
MUT MUTT

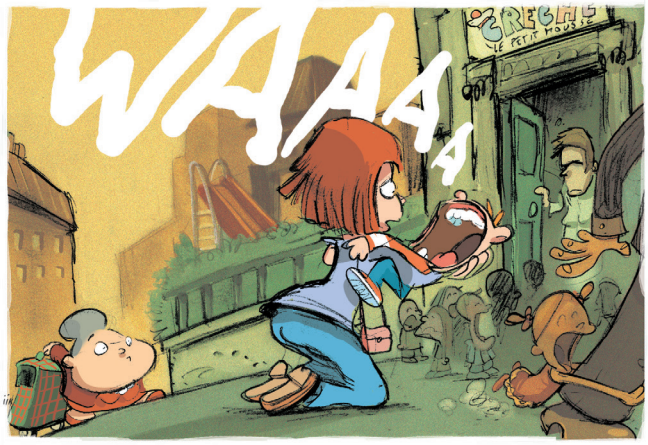
WAAA

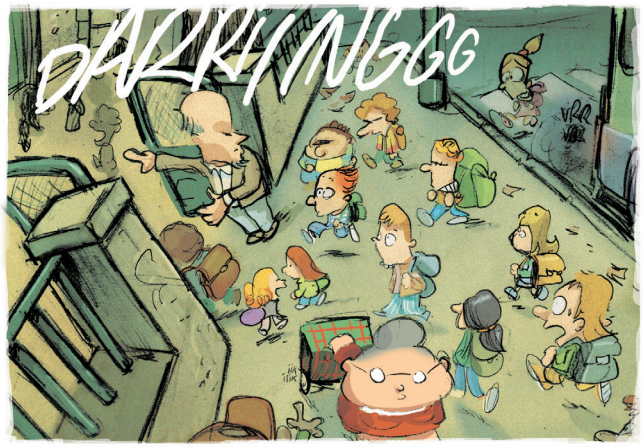
DRRKKINGGG

ROT-JONGEN.
EN TOEN ZEI DIE GAST...
BRUTE PECH!
TE VEEL...
VUURTJE?
JA, ZEKER.
EN WAT DOE JIJ VANAVOND?
IK HEB NIET GESTUDEERD.
WAAR LUISTER JIJ NU NAAR?

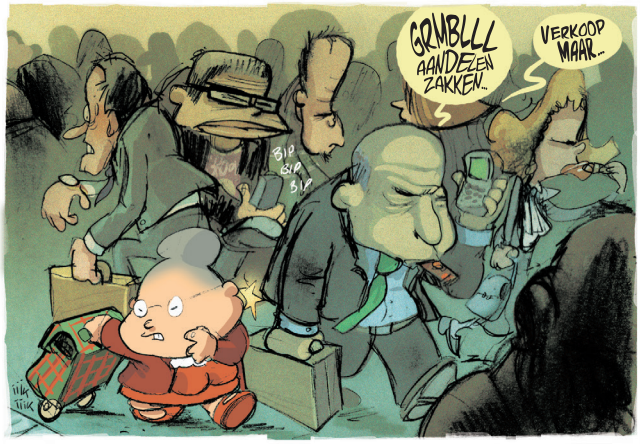
GRMBLLL AANDEZEN ZAKKEN...
VERKOOP MAAR...
BIP BIP BIP

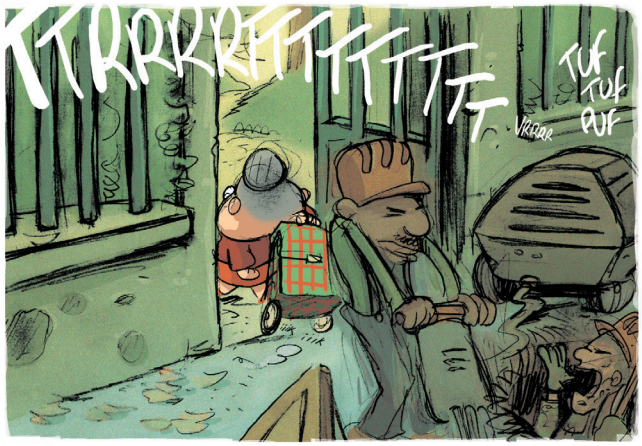
KTKRRRRTTTTTTT
TUF TUF PUF

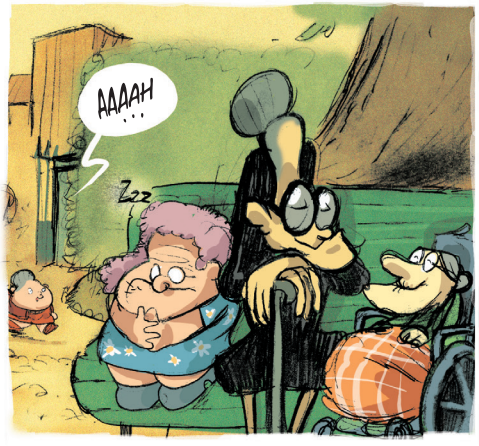
AAAAH...
ZZZ

...HEMELS.

AAAH... KUNNEN DIE KINDEREN EENS NIET WAT STILLER ZIJN?
WE HOREN ELKAAR NIET PRATEN.

ZELFS AL WAREN ZE ZO STIL ALS KUIKENTJES IN HET EI, DAN NOG ZOU JE MOPPEREN.
?

DE WAARHEID IS DAT JE GEEN KINDEREN KUNT VERDRAGEN.
IIIIIK? MAAR IK AANBID HEN.
HU?

ZIJ KUNNEN MIJ NIET UITSTAAN.
WAT?

EN NOCHTANS DOE IK MIJN BEST.
WIE?

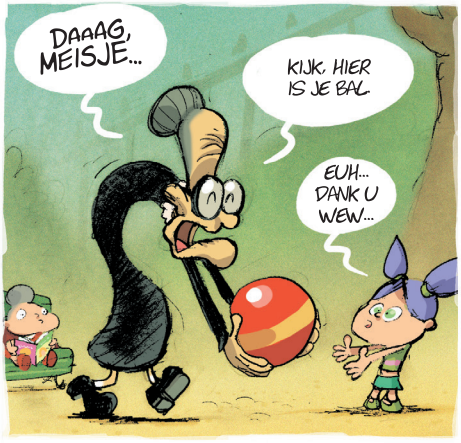
DAAAG, MEISJE...
KIJK, HIER IS JE BAL.
EUH... DANK U WEW...

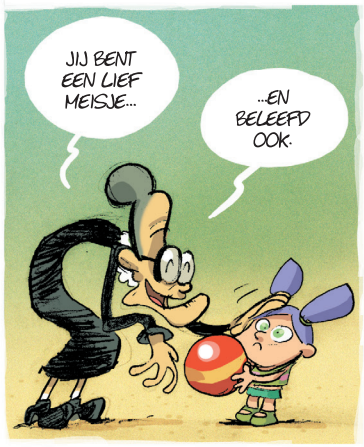
JIJ BENT EEN LIEF MEISJE...
...EN BELEEFD OOK.

EN MET SCHATTIGE STAARTJES, HIHI!
ZOALS IK VROEGER...
HI HI
DING DING

WANT IK BEN OOK EEN KLEIN MEISJE GEWEEST, WEET JE.

EN OP EEN DAG...
...ZUL JIJ EEN OUD VROUWTJE ZIJN, NET ZOALS IK.

WAT ZEI IK?
ZE KUNNEN ME NIET UITSTAAN...
ZZZZZ

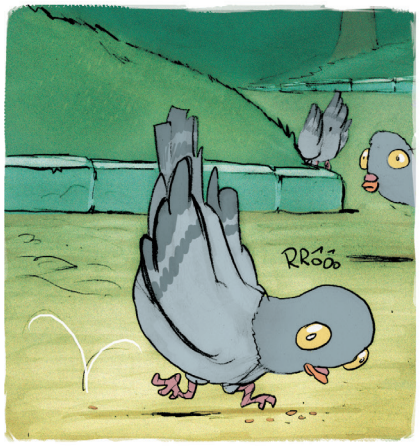
RRÔÔO

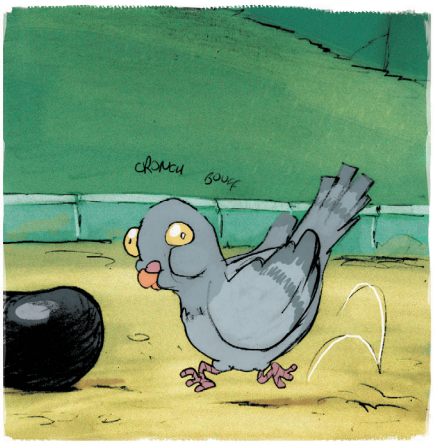
CRUNCH
GOUK

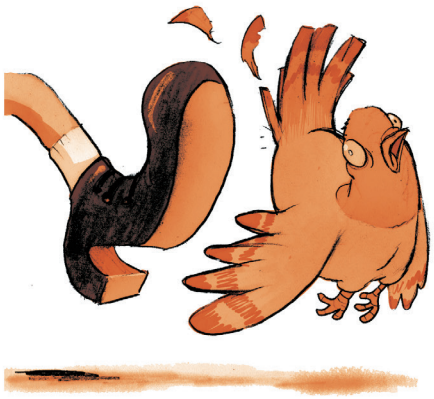

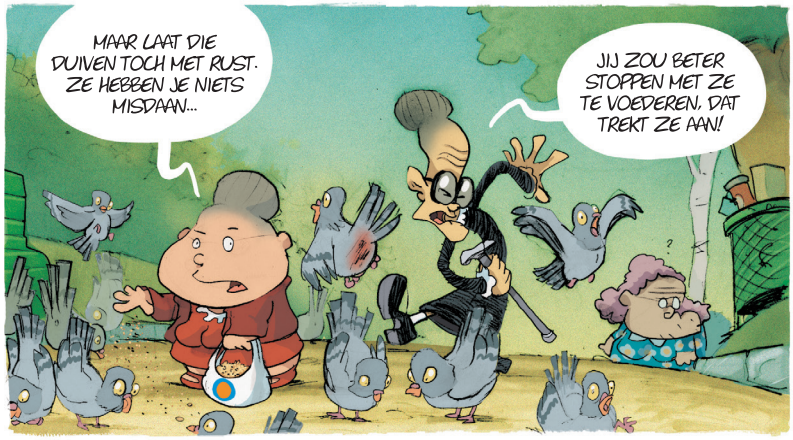
MAAR LAAT DIE DUIVEN TOCH MET RUST. ZE HEBBEN JE NIETS MISDAAN...
JIJ ZOU BETER STOPPEN MET ZE TE VOEDEREN. DAT TREKT ZE AAN!

HET ZIJN PARASIETEN VOL ZIEKTES, ZAKJES MICROBEN, ERGER DAN RATTEN!
WRATTEN? WAAR DAN?
RÔÔ?

IEDEREEN BEKIJKT DAT ANDERS... VOOR MIJ ZIJN HET ONZE ENGEL-BEWAARDERS...
HE, TJA...

ZE LEVEN ONDER ONS, ZE WETEN ALLES OVER ONS LEVEN, ONZE GEHEIMEN, ONS GELUK EN ONS VERDRIET...
ZWIJGENDE GETUIGEN VAN ONS BESTAAN EN BOOD-SCHAPPERS VAN DE HEMEL...
KIJK, JE KRIJGT AL POST.
SPLOF!

EN VAN DAARBOVEN GEZIEN LIJKEN WIJ VAST OP PARASIETEN...

WACHT OP MIJ! IK WIL MET JULLIE MEEVLIEGEN!

IK VRAAG ME AF OF ZE OOIT VOLWASSEN ZAL WORDEN...
ALS ZE TEN MINSTE AL NIET SENIEL IS...
WELKE BORDEN?

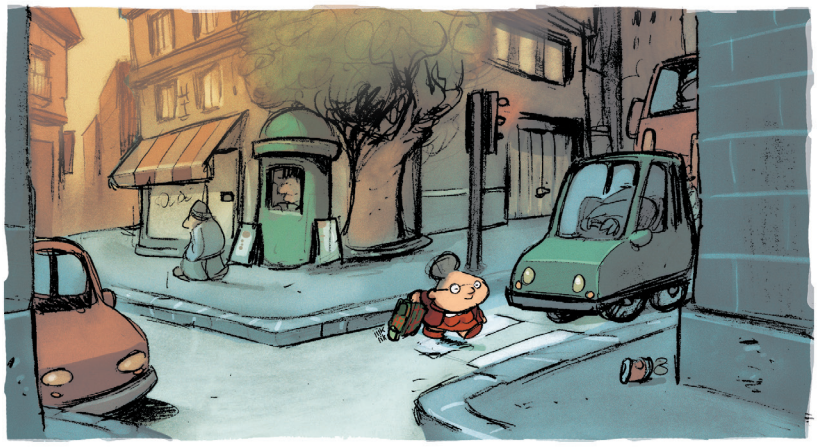

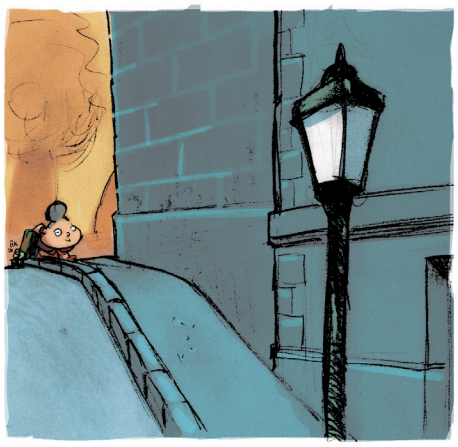

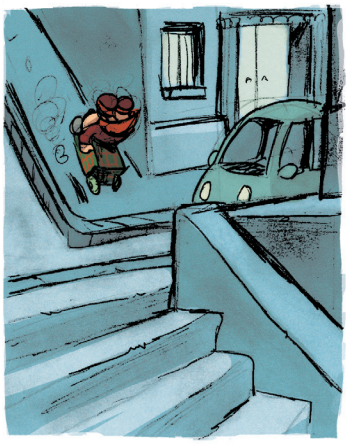

TOTAL RESPECT...
N o b

POP!

CHAMPAGNE? WELJA, WE ONTZEGGEN ONS NIETS...
OPGEPAST, HET LOOPT OVER...
VIEREN WE IETS?

... GEWOON HET PLEZIER VAN SAMEN TE ZIJN...
EN HET IS EENS WAT ANDERS DAN THEE, NIET?
TING!

SLUUMP!
DING DONG
IK BEN ZO TERUG...

?
HIJG HIJG...

MEVROUW VIDAL, IS ER IETS MIS?
HIJG...

IK GING BOODSCHAPPEN DOEN... PFUUU... EN IK BEN ONWEL GEWORDEN...
...EN OMDAT IK IN UW STRAAT WAS, HEB IK MAAR AANGEBELD...
DAAR HEBT U GOED AAN GEDAAN.

WAARSCHIJNLIJK EEN LAGE BLOED-SUIKERSPIEGEL...
KOM BINNEN EEN HAPJE ETEN... IK WAS NET IETS AAN HET PROEVEN MET VRIENDINNEN...

IK WIL JULLIE ZEKER NIET STOREN...
MAAR NEE...

ONTSPAN U MAAR...
DANK U, DAN KAN IK MIJN ZWARE BENEN EVEN LATEN RUSTEN...

DAAR HEBT U IN ELK GEVAL GEEN LAST VAN...