Nob

Mamette

2

De gouden jaren

MATSUOKA

Aan mijn ouders.

©2007, Editions Glénat
Originele titel: *L'âge d'or*
©2019 voor de Nederlandse editie:
Matsuoka/Standaard Uitgeverij
Rijnkaai 100/A11 B-2000 Antwerpen

Vertaling: Leen Huet

ISBN 978 90 02 26622 5
D/2018/0034/182
NUR 360
NUR 283

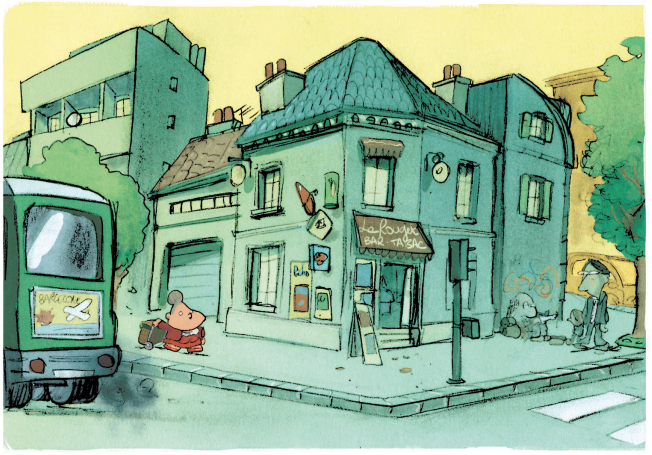

LOTO
VIER 'KLAVERTJES' OM TE KRASSEN, ALSTUBLIEFT...

DANK U, MEVROUWTJE...
Jules

?

KRAS KRAS

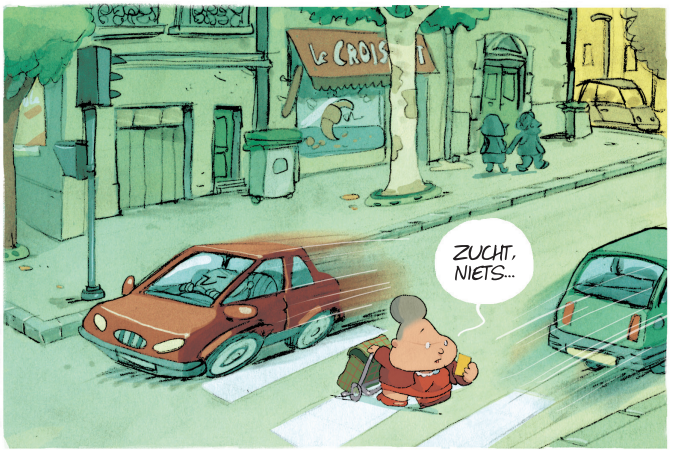
ZUCHT, NIETS...

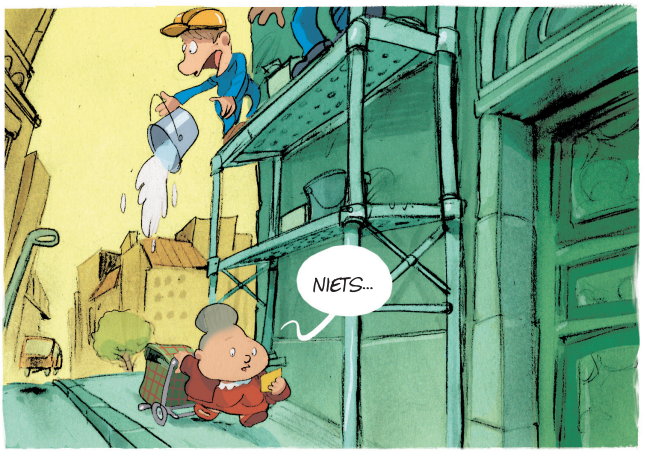
NIETS...

WEER NIETS...

GEEN GELUK VANDAAG...

MEVROUW MAMETTE, IS HET NU AFGELOPEN MET DAT BOERENBEDROG?
GAAT GAAT GAAT

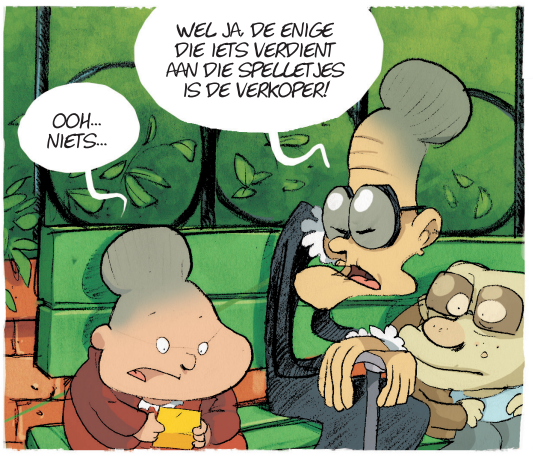
WEL JA. DE ENIGE DIE IETS VERDIENT AAN DIE SPELLETJES IS DE VERKOPER!
OOH... NIETS...

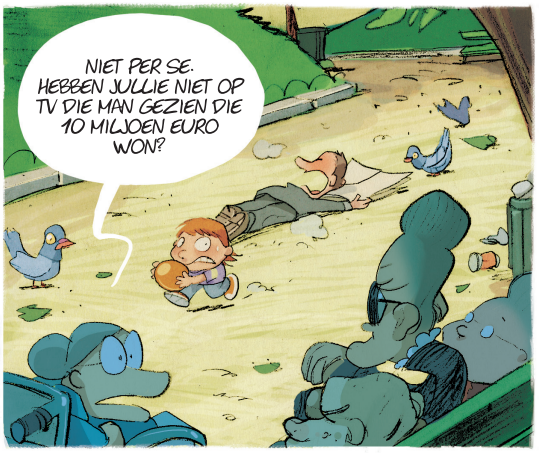
NIET PER SE. HEBBEN JULLIE NIET OP TV DIE MAN GEZIEN DIE 10 MILJOEN EURO WON?

IK VRAAG ME AF WAT JE MET ZOVEEL GELD KUNT DOEN...

DAT WEET IK ZO. IK STOP METEEN MET WERKEN!
MENEER DUFOUR, U BENT AL TWINTIG JAAR OP PENSIOEN!

VERDORIE, DA'S WAAR!

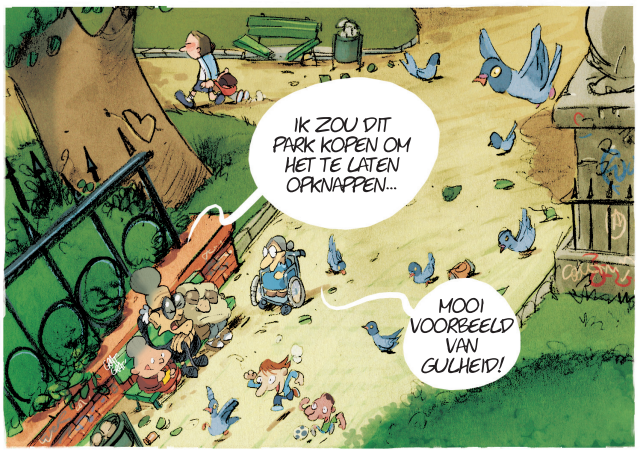
IK ZOU DIT PARK KOPEN OM HET TE LATEN OPKNAPPEN...
MOOI VOORBEELD VAN GULHEID!

...EN DAN VERBIED IK DE TOEGANG AAN HONDEN, DUIVEN, KINDEREN EN VERLIEFDE KOPPELS...
EINDELIJK RUST...
MMH

IK HOOP DAT IK NOOIT HET GROOT LOT WIN...
DAT ZOU AL MIJN GEWOONTES VERANDEREN...

EN DAN HEB IK GEEN PLEZIER MEER IN KRASBILJETTEN!
GAAT GAAT

VERDORIE... RUPSEN IN MIJN GERANIUMS.

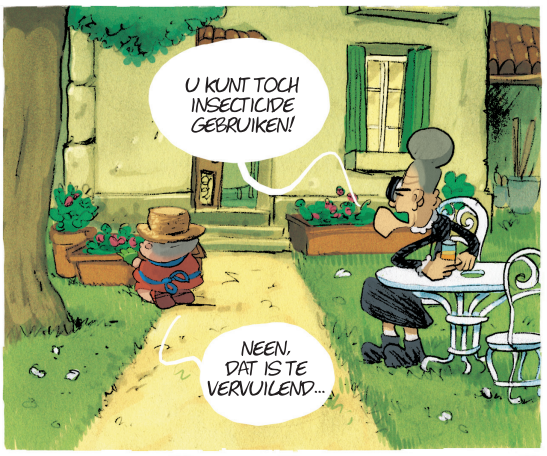
U KUNT TOCH INSECTICIDE GEBRUIKEN!
NEEN, DAT IS TE VERVUILEND...

WE MOETEN DE OH-ZOONLAAG BESCHERMEN, ZEIDEN ZE OP TV...

VOORUIT, WEG! GA WEG, KLEINE RUPS!

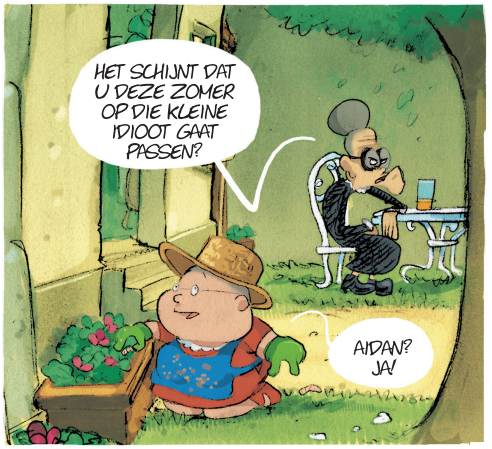
HET SCHIJNT DAT U DEZE ZOMER OP DIE KLEINE IDIOOT GAAT PASSEN?
AIDAN? JA!

ZIJN MAMA MOET OP REIS VOOR HAAR WERK, DUS HET IS GEMAKKELIJK VOOR HAAR...
EEN AANSTELSTER, DAT MENS...

ZE HEEFT EEN GOEIE PEER GEVONDEN OM DE KASTANJES VOOR HAAR UIT HET VUUR TE HALEN!
FOEI, JUFFROUW PIECKAERT...
U GOOIT ALLES OP EEN HOOP.

DAARBIJ, DIE ARME JONGEN MOET ZIJN SCHOOLJAAR OVERDOEN...
VERWONDERT ME NIKS...
IK GA ZIJN LESSEN OVERHOREN, DAT ZAL LEUK ZIJN!
MMH...

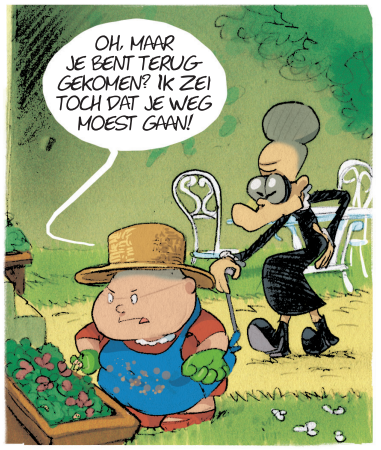
OH, MAAR JE BENT TERUG GEKOMEN? IK ZEI TOCH DAT JE WEG MOEST GAAN!

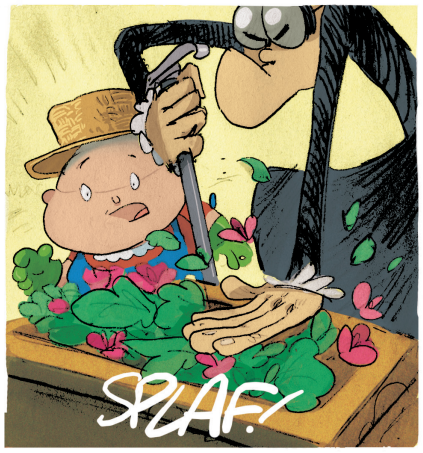
SPLAF!

GEDAAN MET DIE RUPS...
MAAR... MIJN GERANIUMS?

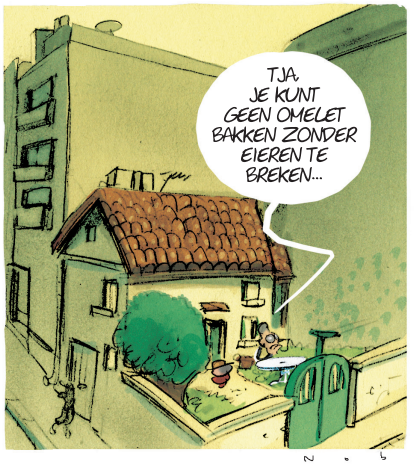
TJA, JE KUNT GEEN OMELET BAKKEN ZONDER EIEREN TE BREKEN...

DIT WAS DE KAMER VAN BOLLEKE... HIER SLAAP JIJ NU, AIDAN...
EEN ECHT HOTEL, TOCH?
ALLEEN HET UITZICHT OP ZEE ONTBREEKT...
MAMAAA! IK WIL HIER NIET BLIJVEN! IK WIL MET JOU MEE!
AIDAN, ALSJE-BLIEFT!
WE HEBBEN HET ER AL OVER GEHAD. IK KRIJG EEN OPLEIDING VAN EEN MAAND VOOR MIJN NIEUWE JOB...
IK GA OPNIEUW NAAR SCHOOL, SNAP JE?
MAAR HET IS VAKANTIE!
VOOR JOU, JA... DAAROM BLIJF JE BETER HIER BIJ MAMETTE!
NEEE!
KOM, JE ZULT ZIEN, WE GAAN VEEL FIJNE DINGEN DOEN!
ZO METEEN GAAN WE WORTELEN HALEN IN DE TUIN OM EEN LEKKERE SALADE MET GERASPTE WORTELEN TE MAKEN...
MAMAAAA!
IK MOET ECHT WEG, SCHAT...
ZE BLUFT... IK WEET ZEKER DAT ZE TERUGKOMT...