



Mijn eerste onderzoek
Spraakjesland

LEES OOK



Oorspronkelijke titel: *Agata Crispie, détective. Mes premières énigmes à tous les étages. Au pays des contes!*
© 2021 Bayard Éditions, 18 rue Barbès, 92128 Montrouge
© 2022 Nederlandse vertaling: Standaard Uitgeverij nv,
Franklin Rooseveltplaats 12, B-2060 Antwerpen
www.standaarduitgeverij.be

Coverillustratie: Camille Roy
Zetwerk Nederlandse versie: Sin Aerts
Vertaling: Riens Van Nuffelen
Gedrukt in Europa

ISBN 978 90 02 27569 2
D/2022/0034/32
NUR 228



Alle rechten voorbehouden.
Niets uit deze uitgave mag worden vermenigvuldigd –
op enige manier – zonder voorafgaande schriftelijke
toestemming van de uitgever.



Mijn eerste onderzoek Spraakjesland

De schuldige

PAUL MARTIN

en zijn
medeplechtige

CAMILLE ROY





Onderzoek 1
**DE MAGISCHE
BIBLIOTHEEK**



Onderzoek 2
**HET BEDRIEGLIJKE
BOS**



Onderzoek 3
**HOCUS POCUS
TOVERHUIS**



Onderzoek 4
**WITGEITJE EN
DE 7 HONDEN**



Onderzoek 5

ALI DADA EN DE ROVERSGROT



39

Onderzoek 6

ALADINDON EN DE WONDERLAMP

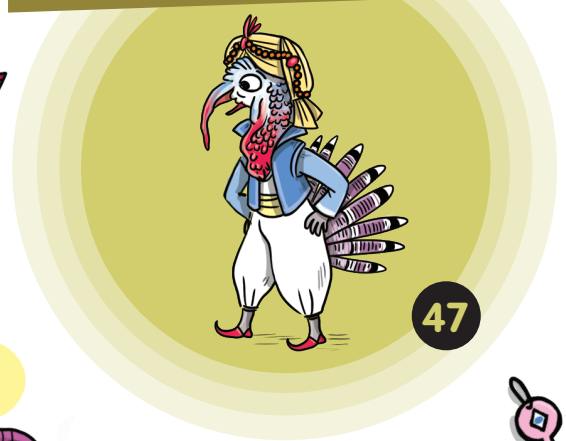

47

Onderzoek 7

HET PALEIS VAN DE SLAAPKONING



55

Onderzoek 8

VAN DE ENE WERELD NAAR DE ANDERE



63

OPLOSSINGEN



71



HOE GA JE TE WERK?



1

Lees het begin van elk raadsel, maar ook zeker niet meer dan dat.



2

Kijk daarna grondig naar de prent op de gesloten pagina's.



3

Open vervolgens de pagina's om de binnenkant van het raadsel te bekijken. Observeer aandachtig de achtergrond en beantwoord de eerste drie vragen. Daarna lees je de voorstelling van de verdachten van het mysterie.



4

Draai de pagina opnieuw om en antwoord op de laatste vragen om het onderzoek af te ronden.



5

Zit je vast, dan vind je de antwoorden en de oplossing van het raadsel op het einde van het boek.



DE MAGISCHE BIBLIOTHEEK

Agatha Crispie, de bekende detective, heeft een vreemd kattenbelletje ontvangen.



Benieuwd haast Agatha zich naar de oude bibliotheek van Grimberghe. Daar treft ze Walter Wolf aan, de bibliothecaris. Hij lijkt allerm minst verrast en vertrouwt Agatha met een bassende stem het volgende toe:

Sommige boeken hebben de kracht om je naar een andere wereld te brengen... Het lijkt erop dat deze stoffige bibliotheek een poort naar Sprookjesland bevat. Maar voor je die poort kunt openen, moet je de sleutel vinden. Ondervraag de vaste lezers. Zij kunnen je helpen.

En daarmee zet hij de kat bij de melk, want als een speer haast Agatha zich naar het meubilair in de leeszaal.

**DRAAI DE PAGINA
OM EN BEGIN
JE ONDERZOEK.**



GRIMM





JIJ LEIDT HET ONDERZOEK!

Inspecteer grondig de binnen- en buitenkant van de bibliotheek en antwoord op deze vragen:

1

Je vindt meerdere magische wezens terug in de bib.

Vind binnenin het gebouw de drie kunstwerken die een van deze fantasiebeesten afbeelden.



2

Ook in de omgeving van de bibliotheek zijn er vreemde wezens te vinden.

Zoek ook aan de buitenkant vier kunstwerken van magische wezens.

3

In de buurt van elk dier bevindt zich een opening met een slot.

Ga op zoek naar de zeven poorten vlak bij de denkbeeldige beesten.







DE GETUIGEN

Agatha ondervraagt de trouwste lezers van de bib.



BOMPA BEVER
SPROOKJES KENNER

Er wordt in de wandelgangen gefluisterd dat de magische dieren de ingang naar Sprookjesland aangeven.



MOEDER GANS
VERTEL-STER

Hoor es, ik denk dat je op zoek moet naar hoorns.



DE GELEESDE KAT
CURIUZENEUZEMOSTERD POT

Het dier dat je moet zoeken heeft vleugels.

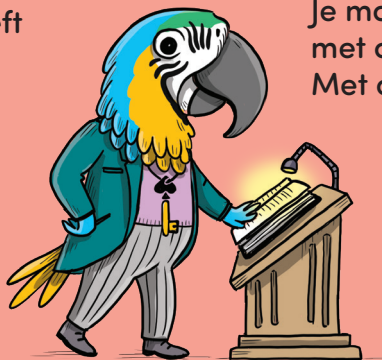

PIETER PAULUS PAPEGAAI
SCHRIJVER

Je moet een dier met oren zoeken. Met oren, zeg ik!

DE EXPERT

WALTER WOLF
BIBLIOTHECARIS

Het wezen dat je zoekt bewaakt de ingang naar Sprookjesland. Maar om de poort ernaartoe te openen, moet je de sleutel bezitten met dezelfde kleur en hetzelfde ontwerp als de deur waar hij bij hoort.



DRAAI DE PAGINA
OM EN BĒĒNDIG
JE ONDERZOEK.

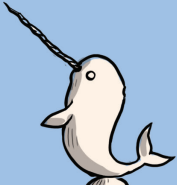

BERGHE

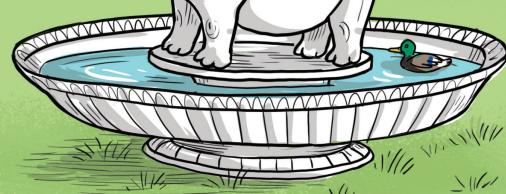



HET ONDERZOEK

GAAT VOORT!



4

Welk denkbeldig dier wijst de toegang tot Sprookjesland aan?

Lees goed de aanwijzingen van de vier getuigen.

5

Waar bevindt de sleutel zich die de sloten opent?

Kijk zeker alle ontwerpen na. Focus niet enkel op de twee grote afbeeldingen.



6

Langs waar wandelt Agatha wanneer ze van de ingang van de bib naar de poort in kwestie gaat?

Houd goed de plaatsing van trappen, ladders en openingen in de gaten waarmee ze tot bij de poort raakt.



HOERA!

Heb je de poort gevonden? Of stuur je je kat voor dit raadsel? In dat geval vind je de oplossingen op pagina 72.