



HIER VIND JE ...

-  mooi uitzicht
-  water
-  zwemmogelijkheid
-  berg, bergtop
-  rustplaats
-  haven
-  sacraal gebouw
-  oude binnenstad
-  eten en drinken
-  cultuur
-  kasteel, paleis
-  shopmogelijkheid
-  kloof, dal
-  uitgaansleven
-  thermen, kuuroord
-  bos en natuur
-  opgravingsterrein
-  monument
-  wandelmogelijkheid



Kroatië is het perfecte land voor een roadtrip met de camper. Wildkamperen is echter niet toegestaan; bij overtreding kan een forse boete worden opgelegd

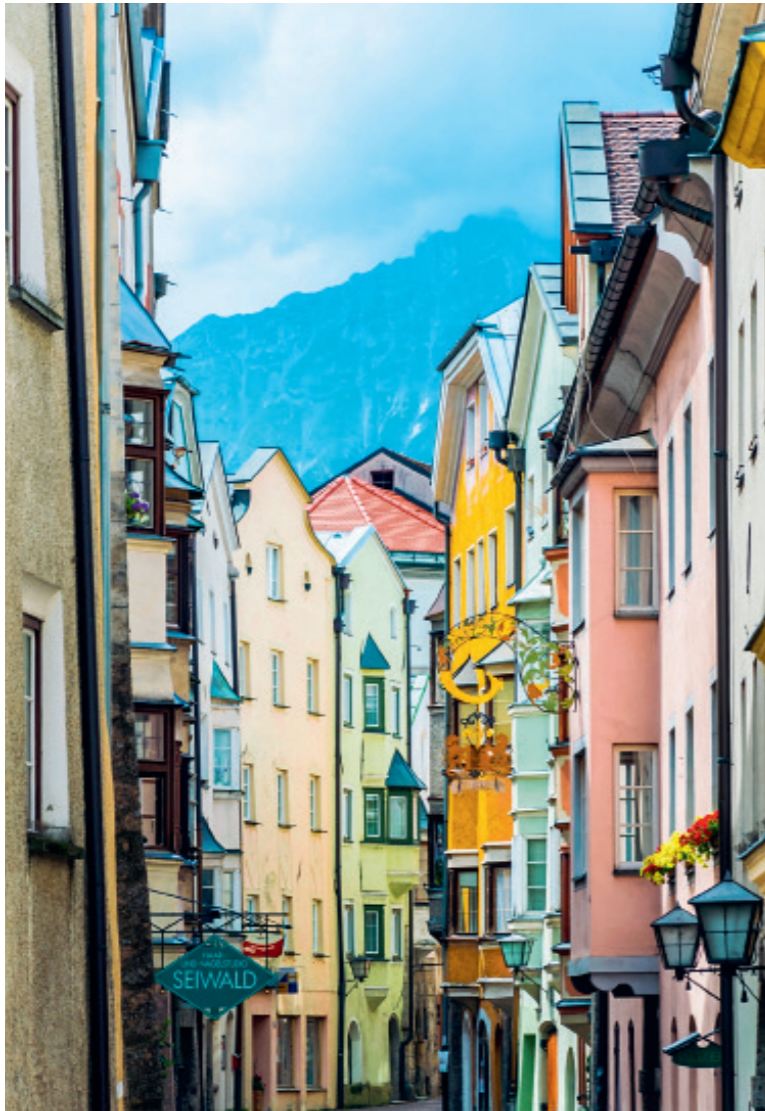

digheid van de stad. Tussen de met bogengalerijen en hoge erkers verfraaide huizen gaan pareltjes verscholen, zoals de Ottoburg, een woontoren uit het eind van de 15e eeuw, het gotische Helblinghaus met de prachtige rococogevel, de Stadtturm met uitzichtplatform, de barokke Dom St. Jakob en de Alte Universität met de Jesuitenkirche. Van oudsher staan de geel-wit geschilderde Kaiserliche Hofburg – met tal van bezienswaardige pronkzalen – en de Hofkirche in het middelpunt van de belangstelling. In de laatste bevindt zich het (lege!) graf van keizer Maximiliaan I, dat wordt omringd door de zogeheten Schwarzmader, 28 meer dan levensgrote bronzen standbeelden. Onder Innsbrucks musea springen het Tiroler Landesmuseum Ferdinandeum met filiaal het Zeughaus en het Tiroler Volkskunstmuseum eruit. Via de Maria-Theresien-Straße, die langs de Annasäule, het Altes Landhaus en de Triumphforte loopt, kom je bij de zuidrand van de stad. In het stadsdeel Wilten verdient zowel de stiftskerk van het norbertijnenklooster als de Wiltener Basilika met het weelderige barokke interieur de aandacht. Op de Bergisel aan het einde van het Wipptal, waar de door de legendarische vrijheidsstrijder Andreas Hofer aangevoerde Tiroler boeren aan het begin



Boven: het charmante centrum van Hall getuigt ervan dat het stadje al in de middeleeuwen een belangrijke rol speelde in de handel

Onder: het interieur van de St.-Nikolauskirche in Hall is het aanzien meer dan waard, vooral vanwege de grote fresco's van Josef Adam Mölck

van de 19e eeuw drie bloedige veldslagen leverden met de napoleontische en Beierse troepen, verrijst de door Zaha Hadid ontworpen skischans. Enkele kilometers ten oosten ervan staat Schloss Ambras, een van origine middeleeuwse burcht die aartshertog Ferdinand II omstreeks 1570 liet verbouwen tot een prachtige residentie in renaissancestijl. Een uitstapje op de linkeroever van de Inn brengt je naar de Alpenzoo, een van de hoogstgelegen dierentuinen van Europa, en per kabelbaan naar de Hungerburg (Hoch-Innsbruck), waar je op 868 m hoogte kunt genieten van een prachtig uitzicht op Innsbruck.

12 Hall

Het op de linkeroever van de Inn en aan de voet van het Karwendelgebirge gelegen Hall kan zich beroemen op het grootste intacte middeleeuwse centrum van Tirol. Het stadje heeft zijn rijkdom te danken aan de vroegere zoutwinning in het Halldal, waar sinds de 13e eeuw zout werd gewonnen en over de Inn werd verscheept. Het hart van het centrum is de Oberer Stadtplatz, waaraan het stadhuis en de St.-Nikolauskirche staan. De laatste is een gotische hallenkerk met een barok interieur en de waardevolle Waldaufkapelle. In het oosten van de bovenstad ligt het ooit zeer invloedrijke vrouwenstift. Het herkenningspunt van Hall is Burg Hasegg met de Münzerturm. In dit voorbeeldig gerestoreerde complex is het stedelijk museum ondergebracht, waar geregeld exposities plaatsvinden.

13 Wattens

De grootste attractie van het industriepaatsje Wattens zijn de Swarovski Kristallwelten, een attractiepark dat in opdracht van de wereldberoemde, hier gevestigde kristalproducent Swarovski is vormgegeven door multimedialkunstenaar André Heller – een fantastische reis door een wereld van kristal, niet alleen voor kinderen.

ALPEN CARAVAN PARK ACHENSEE

Aan de noordoever van de Achensee ligt deze goed onderhouden camping met royaal bemeten staanplaatsen, alle noodzakelijke voorzieningen voor campers en bovendien douches, wasmachines en -drogers en wifi. Verder vind je hier verschillende kinderspeelplaatsen en een strand. Het hele jaar geopend.

Sixenstraße 17, 6215 Achenkirch
camping-achensee.com, GPS 47.49906, 11.70528

CAMPINGPLATZ SCHWARZSEE

Dit is een luxe camping met een zwembad, wellnessfaciliteiten, een restaurant, een supermarktje, alle noodzakelijke voorzieningen voor campers en douches, wasmachines en -drogers en wifi. Uitstekende prijs-kwaliteitverhouding en het hele jaar geopend. Op 3 km van het centrum van Kitzbühel.

Reither Str. 24, 6370 Kitzbühel
bruggerhof-camping.at
GPS 47.45918, 12.36186

TERRASSEN CAMPING SÜD-SEE

Deze over zestig terrassen verdeelde camping ligt in een fraaie omgeving aan de zuidoever van de Walchsee en is een goede uitvalsbasis voor wandelingen in het Kaisergebirge. In de winter komen langlaufers af op het uitgestrekte netwerk van loipes. Alle noodzakelijke voorzieningen voor campers zijn aanwezig en de camping is het hele jaar geopend.

Seestr. 76, 6344 Walchsee/Tirol
terrassencamping.at
GPS 47.63751, 12.32409

WOHNMOBILPARK AN DER RUPERTUSTHERME

Deze camperplaats (betaald) aan de Saalach biedt alle noodzakelijke voorzieningen. Het hele jaar geopend. De thermen met hun omvangrijke wellnessaanbod liggen op 350 m, de Alte Saline op 2 km. Naar de voor publiek geopende mijn Berchtesgaden is het 21 km, naar de Königssee 25 km.

Hammerschmiedweg 1, 83435 Bad Reichenhall
rupertustherme.de, GPS 47.73397, 12.87612

CAMPING TEMEL ALTAUSSEE

Deze camping van een vriendelijke familie biedt een goed onderhouden, uitgestrekt terrein met alle noodzakelijke voorzieningen voor campers en internet. Geopend van begin mei tot eind september. Naar het meer is het 10 minuten lopen.

Puchen 137, 8992 Altaussee
camping-altaussee.com
GPS 47.62860, 13.77382

Op de Route des Grandes Alpes wordt de camperaar keer op keer getrakteerd op unieke panorama's. Op de Col du Galibier bereik je bijvoorbeeld een hoogte van 2645 m; deze pas maakt regelmatig deel uit van het parcours van de Tour de France

Gewoon gigantisch

Een combinatie van twee pasroutes met adembenemende uitzichten brengt je van de Middellandse Zee door de Alpen naar een hoogte van 2800 m en vervolgens weer bij de Côte d'Azur.

Deze toeristische route volgt het traject dat Napoleon aflegde van Cannes naar Grenoble toen hij van zijn verbanningsoord Elba onderweg was naar Parijs om de macht te heroveren.

De 335 km lange route volgt de goed berijdbare Route Nationale 85 en kan in elk jaargetijde worden gereden. De belangrijkste plaatsen aan de route zijn parfumstad Grasse, het kuuroord Digne-les-Bains, het vestingstadje Sisteron, de Alpenstad Gap en het wintersportoord Grenoble. Langs de route liggen tal van camperplaatsen met voorzieningen.

De Route des Grandes Alpes voert over een afstand van 700 km van Thonon-les-Bains aan het Meer van Genève naar Menton aan de Middellandse Zee en kan alleen in de zomermaanden helemaal worden gereden. De afsluiting van de hoogste passen duurt soms wel tot juni. De hoogste is de Col de l'Iseran (2770 m). Onderweg gelden geen bijzondere beperkingen voor campers.

Wel is de route van Barcelonnette naar de 2326 m hoge Col de la Cayolle heel smal, maar dit traject is dan ook verboden voor campers zwaarder dan 4,5 ton. Dat is overigens geen ramp, want de omweg over de iets oostelijker gelegen, 2802 m hoge Col de la Bonette, de hoogste berijdbare pas in de Alpen, is veel spectaculairder. Camperplaatsen met de noodzakelijke voorzieningen en ook campings zijn er in voldoende mate op deze voor bestuurders pittige route.



- ▶ **Afstand:** ca. 1600 km
- ▶ **Duur:** 2-3 weken
- ▶ **Begin-/eindpunt:** Cannes | Nice
- ▶ **Karakteristiek:** de Route des Grandes Alpes is alleen in de zomer berijdbaar, de Route Napoléon het hele jaar door.
- ▶ **Hotspot:** vanaf de Aiguille du Midi (kabelbaan) van het uitzicht op de Mont Blanc genieten
- ▶ **Mooiste camping:** Jardins du Taillefer
- ▶ **Hoogtepunt:** de zon onder zien gaan vanaf de kasteelberg in Nice

france-voyage.com
alpenpass.com

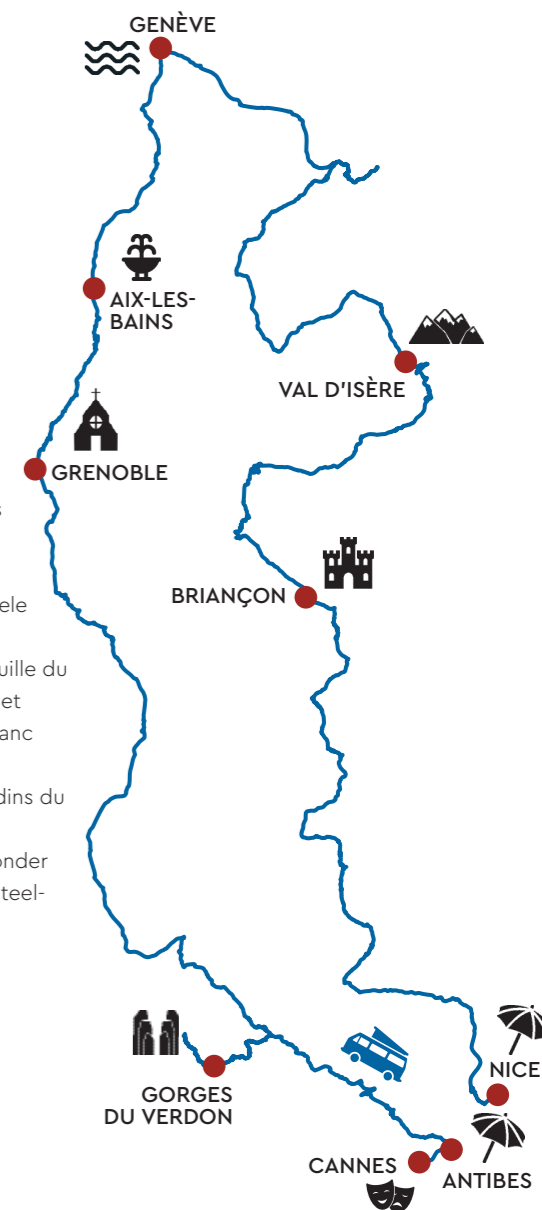

TUSSENSTOP

De markten van Palermo

Op de Mercato di Ballarò in de historische wijk Al-bergheria ben je in de 'buik van Palermo' beland. Het is de levendigste markt van de stad en een van de oudste van Europa, die teruggaat tot de middeleeuwen. Al in de 10e eeuw, ten tijde van de Arabische overheersing, fungeerde de markt als overslagplaats van specerijen, fruit, groenten en exotische waren. De naam 'Ballarò' zou zijn afgeleid van een Arabisch dorp nabij Monreale, waar veel handelaren vandaan kwamen. De markt heeft zijn multiculturele karakter weten te behouden: Siciliaanse tradities gaan hier hand in hand met invloeden uit Noord-Afrika, het Nabije Oosten en Zuid-Italië. Op de Mercato del Capo, de tweede grote markt van Palermo op een steenworp afstand van het Teatro Massimo, staan tal van kramen met verse levensmiddelen en delicatessen. De markt is iets kleiner dan Ballarò, maar biedt dezelfde voor Palermo zo kenmerkende marktsfeer. De ooit zo beroemde Mercato La Vucciria is in de loop der jaren sterk veranderd. Oorspronkelijk was dit een slagersmarkt ('Bucceria'), waarbij zich later vis-, groente- en fruithandelaren voegden. Tegenwoordig is La Vucciria vooral een foodmarkt: overdag kun je er bij tal van kraampjes street-food kopen en 's avonds verandert de markt in een uitgaansgebied.

Palagonia met de maniëristische gebeeldhouwde versieringen.

Vanuit Bagheria is het nog 14 km naar Palermo.

05 Palermo

Palermo, de hoofdstad van Sicilië, was tijdens de Eerste Punische Oorlog de belangrijkste basis van de Carthaagse vloot en maakte in latere eeuwen onder Arabieren, Normandiërs en Hohenstaufen een ongekende culturele bloei door. Uit al deze tijdperken is een immense schat aan monumentale bouwwerken bewaard gebleven. In de binnenstad staan Byzantijnse kerken naast moskeeën, en Catalaans-gotische en barokke paleizen naast classicistische theaters en Arabische lustsloten. Hoogtepunten zijn de reusachtige kathedraal en het paleis van de Normandiërs met de met mozaïeken versierde Cappella Palatina. Andere bezienswaardigheden zijn de kerken San Cataldo, La Martorana en San Giovanni degli Eremiti, het paleis La Zisa, het Teatro Massimo, de catacomben van het kapucijnenklooster, de Galleria Interdisciplinare Regionale della Sicilia en het Museo Archeologico Regionale Antonino Salinas. Waar Palermo 200 jaar geleden nog een van de mooiste residentiesteden van Europa was, leek de stad na de Tweede Wereldoorlog aan verval te zijn prijsgegeven. In de jaren negentig van de vorige eeuw wist Palermo zich te ontdoen van het maffia-stigma en sindsdien is er ijverig gerestaureerd. Een mooi bewijs daarvan zijn de kleurrijke, exotische markten (zie kader links) en de drukke winkelstraten en pleinen.

06 Monreale

Een bezoek aan Palermo is niet compleet zonder een bezoek aan het 8 km ten zuidwesten van de stad gelegen bisschopsstadje Monreale. Vanaf de hellingen van de Monte Caputo heb je een fraai uitzicht op de Conca d'Oro (Gouden Schelp), de vlakte waar Palermo in ligt. Dé bezienswaardigheid van

Monreale is de beroemde kathedraal. In 1172 stichtte de Normandische koning Willem II op de Monte Reale (Koninklijke Berg) een benedictijnenabdij, waar al snel een stadje omheen ontstond. Ook liet de koning een kathedraal bouwen – een driebeukige basiliek die de triomf van het christendom over de islam moest symboliseren. Met een lengte van 102 m en een breedte van 40 m is het de grootste kerk van Sicilië. Een bijzonderheid is de bronzen deur uit 1185 aan de westzijde. Binnen scheiden achttien antieke zuilen het schip van de zijbeuken. Maar de grootste schat zijn de unieke, weergaloos mooie mozaïeken, die op een oppervlakte van 6300 m² Bijbelse tafereelen verbeelden. Een andere bezienswaardigheid is de kloostergang met de 228 paar fraai bewerkte tweelingzuiltjes.

Via de SS113 rijd je vanuit Palermo het binnenland in naar Segesta.

07 Segesta

In dit tegenwoordig onbewoonde heuvellandschap woonden in de oudheid de Elymiërs, vermeende afstammelingen van de Trojanen. Van hun stad resteren een majestueuze, maar nooit voltooide Dorische tempel en een prachtig gelegen amfitheater.

08 Trapani

De op een landtong gelegen provinciehoofdstad Trapani vormt het westelijke eindpunt van de SS113. Drepanon, zoals Trapani in de oudheid heette, was in die tijd een belangrijke vlootbasis voor de Carthagers en de Romei-

Boven: de kathedraal van Monreale pronkt met prachtige mozaïeken

Midden en onder: op het hoogste punt van Palermo staat het Palazzo dei Normanni, met in de straatjes aan de voet ervan de Mercato di Ballarò

