Si estás enfermo o tienes mucho dolor (por ejemplo, porque te has caído) a veces tienes que ir al hospital. Allí te atenderán bien. Es la enfermera la que se encarga de eso. Ayuda a las personas a lavarse, les trae comida, prepara pastillas, ayuda con una operación... la enfermera lo hace todo. A veces, las enfermeras atienden a las personas en su casa. Por ejemplo, personas mayores que ya no pueden cuidar de sí mismos.

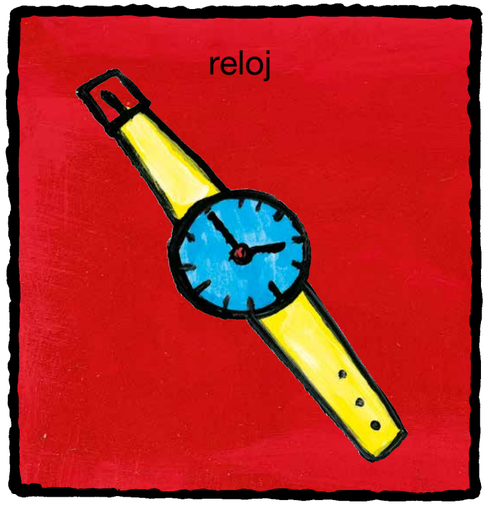
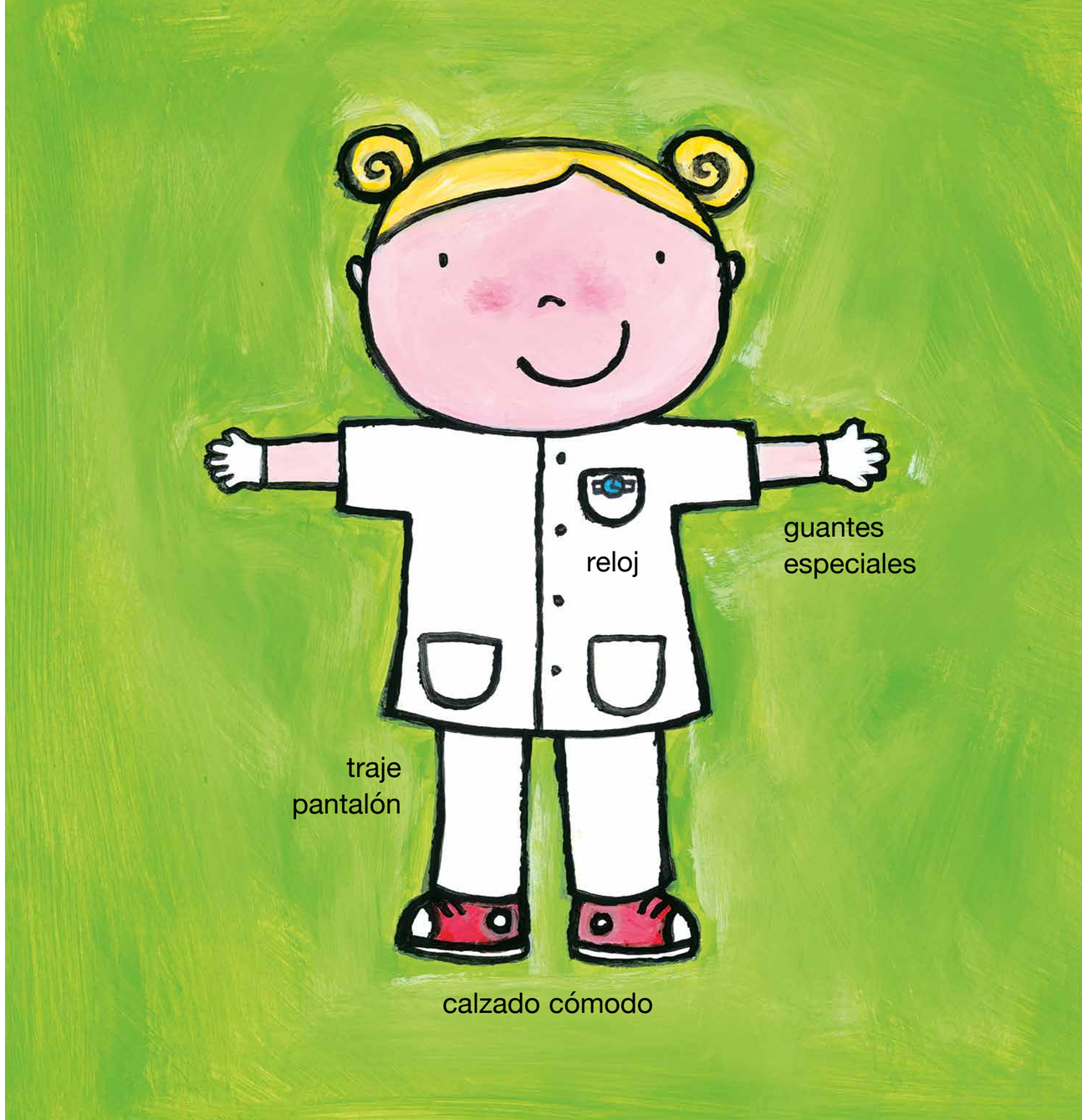
La enfermera viste un traje pantalón: una chaqueta y pantalones largos. Necesita los bolsillos de la chaqueta para poder meter todo. A veces usa guantes especiales, si tiene que trabajar de manera adecuada y cuidadosa. Usa el reloj de su bolsillo superior para medir lo rápido que le late el corazón a alguien. Y, por supuesto, siempre puede usar su reloj para ver cuándo es el momento de darle a alguien una pastilla o ponerle una inyección. Lleva un calzado cómodo en los pies porque una enfermera tiene que caminar durante mucho tiempo.