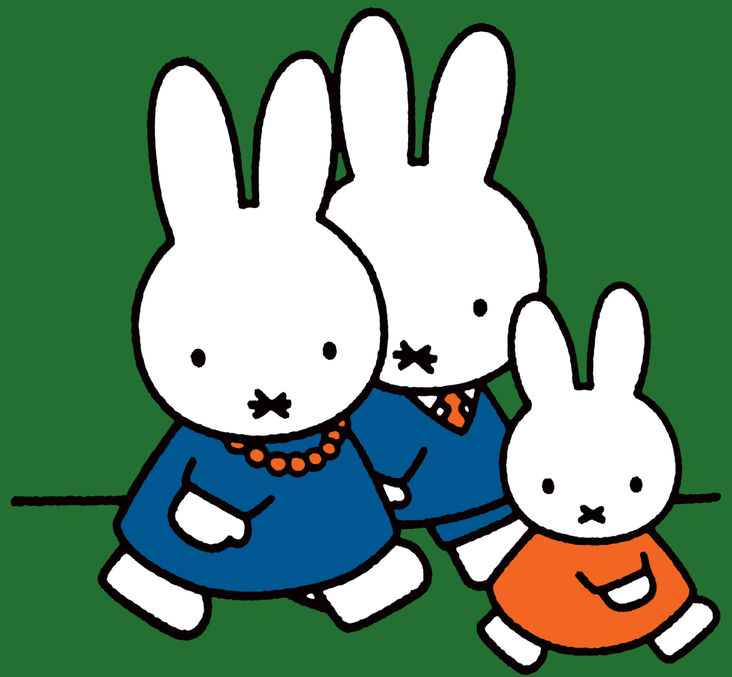

nijntje gaat vandaag naar het museum
er zijn veel kunstwerken te zien

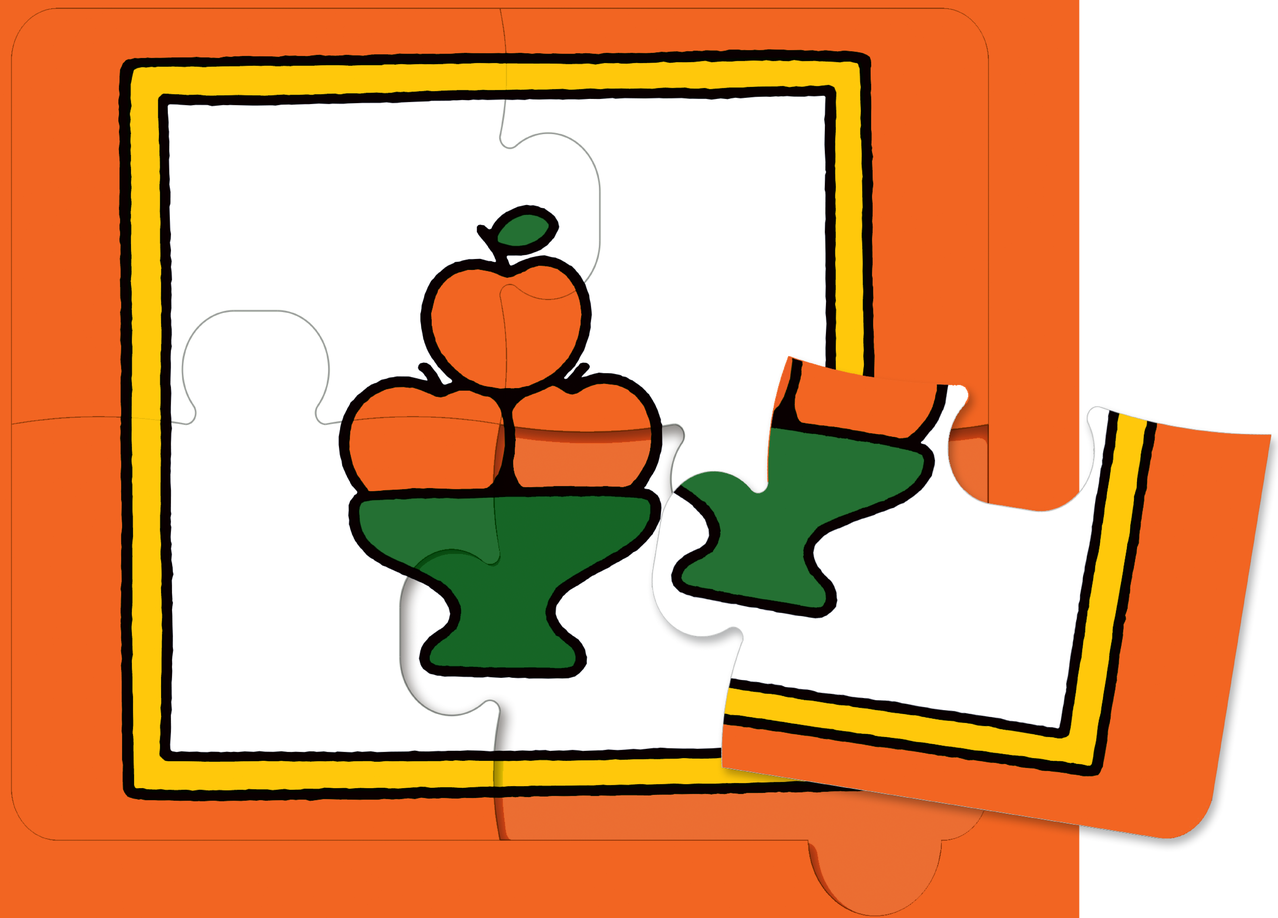

de appels op dit schilderij lijken net echt!

thuis pakt ze meteen haar potloden
om zelf ook kunstwerken te maken

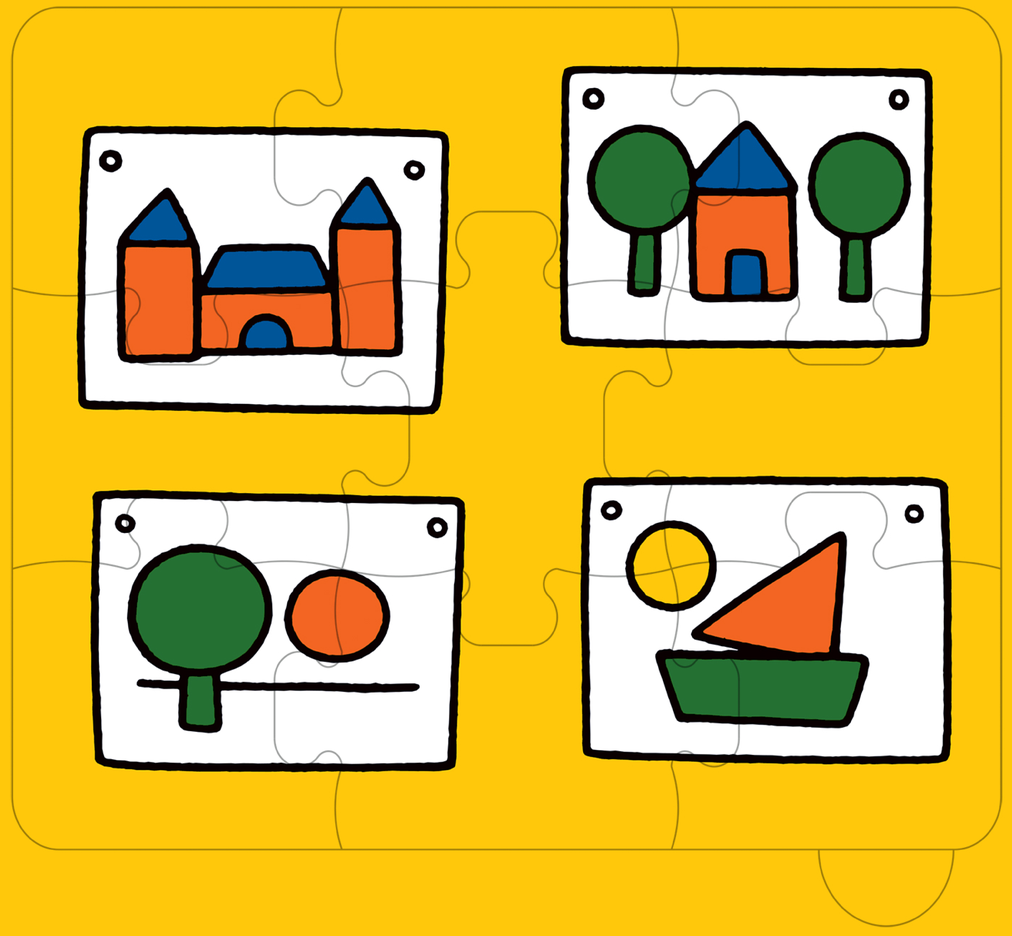

zo heeft ze haar eigen museum!