's Ochtends zijn er veel mensen op pad in de stad. Al tijdens de eerste rit is in de rode dubbeldeksbus elke plek bezet. Op de rivier maken Lucas en Mila een rondje met de waterfiets. De rondvaartboot laat hun waterfiets flink schommelen.
Mama brengt Liam en Matteo met de bakfiets naar de kinderopvang. Ook de kleine rode olifant is erbij.
Kun jij hem vinden?

de rolstoel

het kunstwerk

de bakfiets

de bezorgdienst

de gereedschapstas

de dinosaurus

de waterfiets
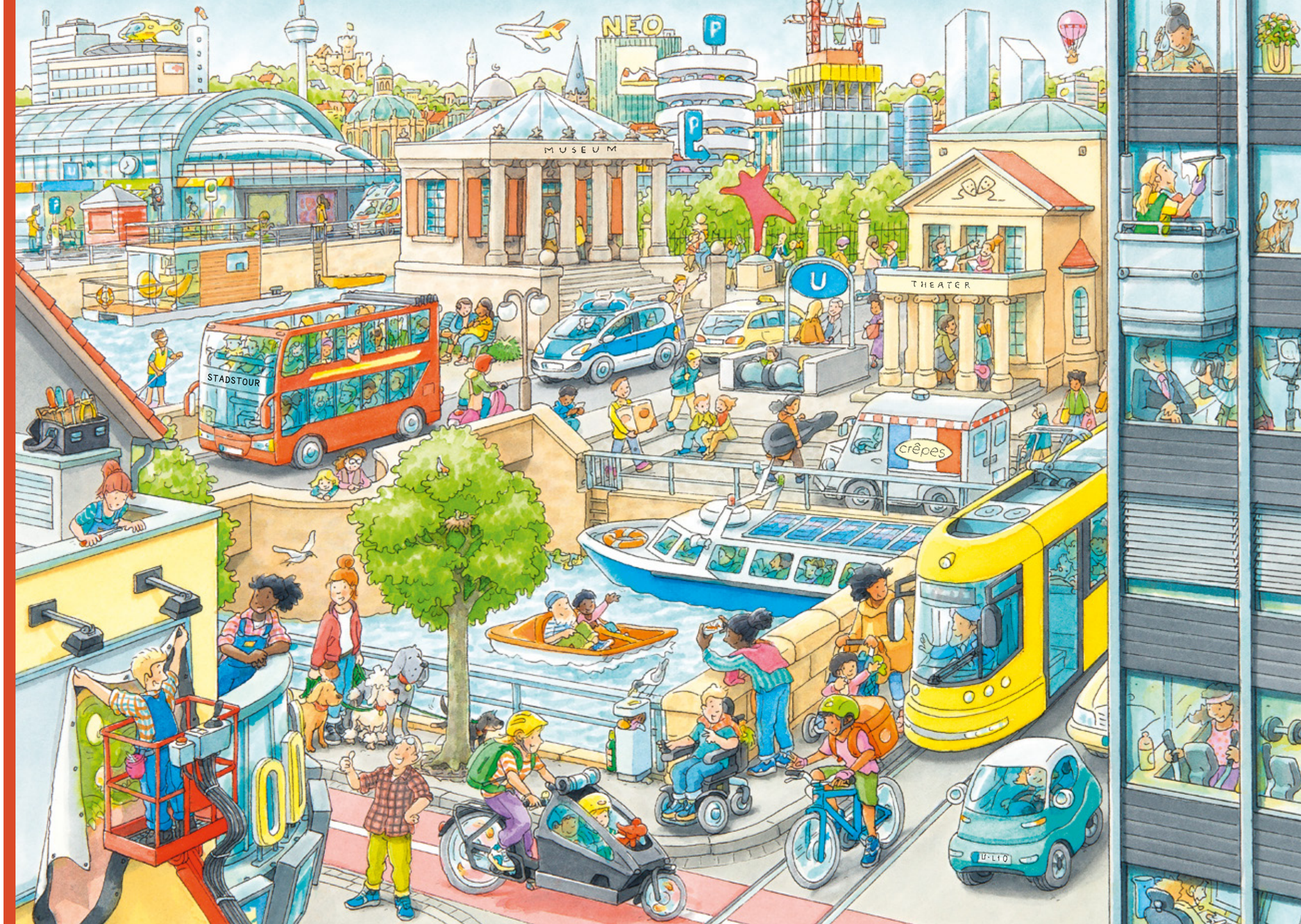
de politieauto